LIFE EUROKITE PROJECT LIFE18 NAT/AT/000048 JUILLET – SEPTEMBRE 2026

NEWSLETTER



LUTTER CONTRE L'UTILISATION ILLÉGALE DE RODENTICIDES
pour protéger les milans royaux en Catalogne

AMÉLIORER LA DISPONIBILITÉ DES PROIES ET RESTAURER L'HABITAT
du milan royal en Estrémadure

LE PROJET LIFE EUROKITE A TOUCHÉ DES MILLIERS DE VISITEURS
à Agrokomplex 2026

LE PROGRAMME DE LA CONFÉRENCE WINGSPAN 2026 EST DÉSORMAIS DISPONIBLE !

© Gundula Vogel



Milan royal retrouvé mort lors d'une inspection sur le terrain.
© Cos d'Agents Rurals

LUTTER CONTRE L'UTILISATION ILLÉGALE DE RODENTICIDES POUR PROTÉGER LES MILANS ROYAUX EN CATALOGNE

L'utilisation illégale de rodenticides anticoagulants dans les champs constitue une grave menace pour la faune sauvage en Catalogne. Les milans royaux sont particulièrement vulnérables, car ils peuvent être empoisonnés en se nourrissant de proies contaminées.

Les gardes environnementaux catalans mènent des inspections ciblées, recherchent les animaux empoisonnés et les appâts suspects, promeuvent les alternatives autorisées et encouragent le public à signaler les cas suspects.

Les oiseaux récupérés font l'objet d'autopsies et de prélèvements d'échantillons au Servei d'Ecopatologia de Fauna Salvatge (SEFaS) et dans des centres de réhabilitation de la faune sauvage. Les analyses toxicologiques sont réalisées par l'Institut national de toxicologie et de sciences médico-légales de Barcelone.

Au cours du premier semestre 2026, 12 milans royaux ont été examinés. Du brodifacoum a été détecté chez huit oiseaux, dont six cas correspondaient à un empoisonnement par rodenticide anticoagulant. Cette coopération entre les agents ruraux, les vétérinaires et les toxicologues fournit des preuves essentielles pour les mesures de répression et la protection de cette espèce menacée.

Source d'information : SEFaS (sefas@uab.cat)

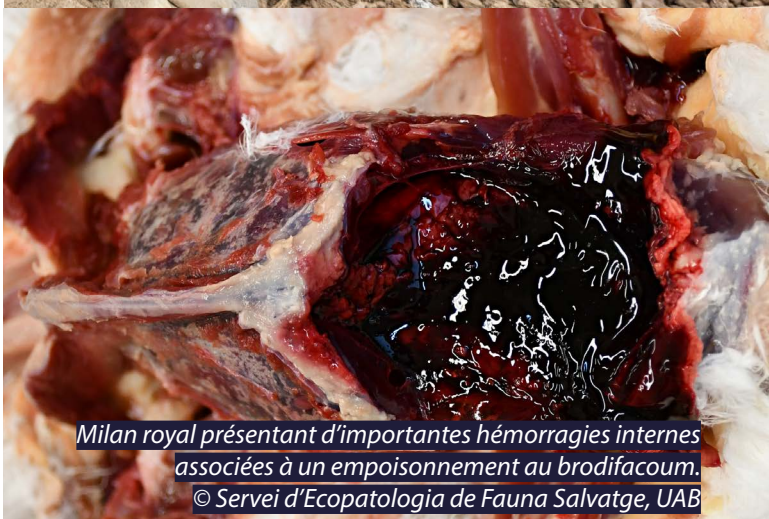

Milan royal présentant d'importantes hémorragies internes associées à un empoisonnement au brodifacoum.
© Servei d'Ecopatologia de Fauna Salvatge, UAB



Appâts suspects lors d'une inspection sur le terrain.
© Cos d'Agents Rurals



Lapins sauvages
© AMUS



AMÉLIORER LA DISPONIBILITÉ DES PROIES ET RESTAURER L'HABITAT DU MILAN ROYAL EN ESTRÉMADURE



Enclos plantés d'arbres indigènes
© AMUS

L'association AMUS mène des actions sur les terres communales d'Oliva de la Frontera et de Valencia del Mombuey (sud-ouest de Badajoz, en Estrémadure) afin d'accroître la disponibilité des proies pour le Milan royal, une espèce classée « en danger » en Espagne.

Le projet vise à renforcer les populations de lapins sauvages, de Perdrix rouges et de Tourterelles des bois, au bénéfice des milans royaux — y compris ceux relâchés dans la région — ainsi que d'autres rapaces, tels que l'Aigle impérial ibérique.

En partenariat avec Endesa, les deux communes et les associations de chasse locales, AMUS aménage des zones clôturées plantées d'arbres et d'arbustes indigènes et de cultures adaptées. Ces enclos fournissent nourriture et abri aux espèces proies tout en permettant aux terres de se régénérer sans la pression exercée par le bétail.

De la végétation indigène a également été plantée le long des berges pour améliorer les habitats de nidification et de repos des milans royaux.

Source d'information : AMUS



Presentation of the LIFE Eurokite project at Agrokomplex 2026
© RPS

LE PROJET LIFE EUROKITE A TOUCHÉ DES MILLIERS DE VISITEURS À AGROKOMPLEX 2026

Qu'ont en commun l'agriculture, la chasse et la protection de la nature ? Les visiteurs d'Agrokomplex 2026, le plus grand salon slovaque consacré à l'agriculture, à la sylviculture, à la chasse et à la pêche, ont eu l'occasion de le découvrir au stand d'information du projet LIFE Eurokite.

Du 2 au 6 septembre, le parc des expositions de Nitra a accueilli plus de 98 000 visiteurs, offrant ainsi une excellente occasion de sensibiliser le public à certaines des menaces les plus importantes qui pèsent sur les rapaces.

Les membres de l'association Raptor Protection of Slovakia ont présenté les activités du projet, en mettant l'accent sur l'empoisonnement illégal des rapaces et les risques liés à une mauvaise utilisation des rodenticides. Les visiteurs ont pu découvrir l'impact de ces menaces sur les espèces menacées d'extinction ainsi que les mesures permettant de les réduire.

Source du texte : Raptor Protection of Slovakia



Présentation du projet LIFE Eurokite à Agrokomplex 2026
© RPS



LE PROGRAMME DE LA CONFÉRENCE WINGSPAN 2026 EST DÉSORMAIS DISPONIBLE !



Rejoignez-nous à Berlin les 3 et 4 novembre 2026 pour deux journées complètes de conférence consacrées à l'accélération du développement d'infrastructures énergétiques respectueuses de la nature. Le programme rassemble des experts issus des domaines de la conservation, de la science, de l'énergie et de la politique autour de tables rondes de haut niveau, de discours d'ouverture inspirants, de présentations scientifiques, de sessions interactives et d'exemples concrets.

Parmi les thèmes abordés figurent le partage de données pour la protection de la faune sauvage, les réseaux électriques respectueux de la nature, les technologies innovantes de surveillance et d'atténuation, ainsi que les derniers résultats du projet LIFE EUROKITE et un premier aperçu du projet LIFE EUROBUSTARD. Les participants pourront également découvrir des solutions de pointe pour l'éolien terrestre et les réseaux électriques lors du salon des exposants.

Découvrez le programme complet

Les places sont limitées, alors assurez-vous de pouvoir participer et inscrivez-vous pour les deux journées de la conférence.

LIFE EUROKITE PROJECT LIFE18 NAT/AT/000048 JUILLET – SEPTEMBRE 2026

NOUS CONTACTER

ENVOYEZ NOUS UN EMAIL À L'AIDE DU FORMULAIRE EN SUIVANT CE LIEN OU SCANNEZ LE QR CODE:

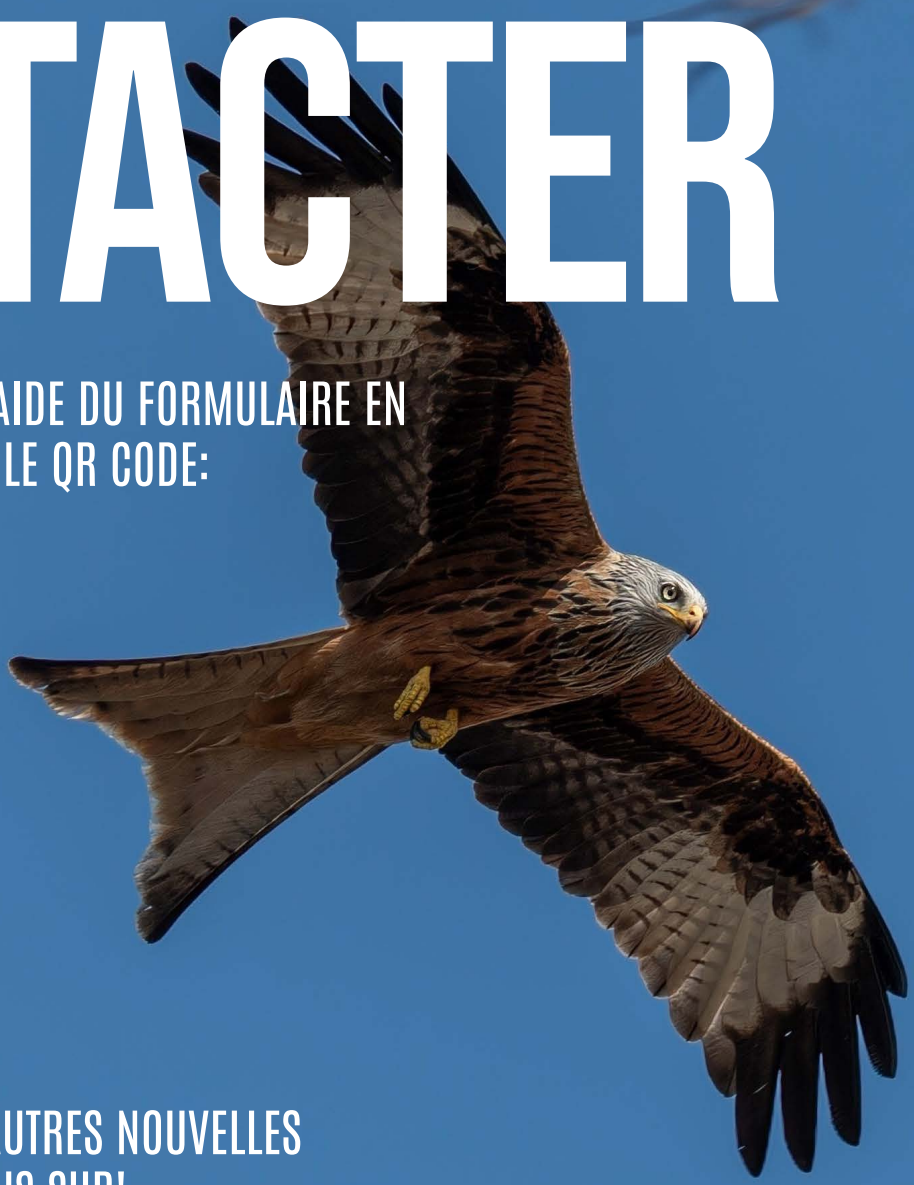

ÊTES-VOUS INTÉRESSÉ PAR D'AUTRES NOUVELLES DE LIFE EUROKITE? SUIVEZ-NOUS SUR!

© Gundula Vogel

Bénéficiaire Coordinateur

EUROKITE

Das TB Raab GmbH wurde nach einer europaweiten öffentlichen Ausschreibung mit der Umsetzung des LIFE EUROKITE Projektes beauftragt.

MEGEG

TB Raab
Technisches Büro für Biologie

Partenaire du projet (Bénéficiaire associé)

AMUS
Acción por el Mundo Salvaje

APG

amprion

Rotmilan Zentrum
am Museum Heineanum

ČSO

JUNTA DE EXTREMADURA
Consejería para la Transición Ecológica y Sostenibilidad

deltamilieu
PROJECTEN

eg·d
ČLEN SKUPINY E.ON

LPO
BIRDLIFE FRANCE
Agir pour la biodiversité

natagora

natur&ëmwelt
zesumme fir d'natur

netz
BURGENLAND

NÖ Netz
EVN Gruppe

PRO VÉRTES
NONPROFIT ZRT.

Castilla-La Mancha

Dirección General de Política Forestal y Espacios Naturales
Viceconsejería de Medio Ambiente
Consejería de Agricultura, Medio Ambiente y Desarrollo Rural
Plaza Cardenal Silíceo, nº 2 – 45071 Toledo

OCHRANA DRAVCOV NA SLOVENSKU

SEO
BirdLife

ZÁPADOSLOVENSKÁ DISTRIBUČNÁ

Partenaire de coopération

Bundesministerium
Klimaschutz, Umwelt, Energie, Mobilität, Innovation und Technologie

Baden-Württemberg
MINISTERIUM FÜR UMWELT, KLIMA UND ENERGIEWIRTSCHAFT

inatura
Natur, Mensch und Technik erleben

LAND OBERÖSTERREICH

Das Land Steiermark

LAND SALZBURG

LE GOUVERNEMENT DU GRAND-DUCHÉ DE LUXEMBOURG

MINISTÈRE DE LA TRANSITION ÉCOLOGIQUE
Liberté
Égalité
Fraternité

SACHSEN-ANHALT
Ministerium für Umwelt, Landwirtschaft und Energie

niederösterreich
naturschutz

Ce projet est co-financé par le programme LIFE Nature de l'Union Européenne

NATURA 2000

Soutiens du projet



Ce projet est co-financé par le programme LIFE Nature de l'Union Européenne

NATURA 2000